

# 周口邮政金融全力做好脱贫攻坚工作

## 一、指导思想

以推进普惠金融发展为主线,以贫困地区尤其是深度贫困地区为主战场,充分发挥邮政金融板块的优势,合理配置金融资源,创新金融产品和服务,加大金融扶贫投入力度,为打赢精准脱贫攻坚战、全面建成小康社会目标提供强有力的金融支持。

## 二、普惠金融

提升贫困地区基础金融服务水平。优先对全市137个农村邮政代理金融网点配置智能柜员机,加大对贫困地区新型智能设备投放力度;累计拓展391个助农金融服务点商户,提供助农取款、现金汇款、转账汇款、代理缴费、邮政汇款、定活互转、信用卡还款、查询等金融服务,切实满足深度贫困地区农户就近小额取现、余额查询等基础金融服务;提供邮储银行卡国内异地存取款0手续费,手机银行国内跨行转账0手续费等优惠服务,强化邮政金融服务特色,积极在贫困地区推广网络支付、手机支付等电子支付方式。

开展普惠保险。中邮人寿保险股份有限公司是由中国邮政集团公司与20

个省(区、市)邮政公司共同发起设立的国有全国性寿险公司。经营范围包含人寿保险、健康保险、意外伤害保险等各类人身保险业务等。通过发挥中邮人寿保险专业优势,定制保险保障计划,满足贫困地区,尤其是深度贫困地区建档立卡贫困人口对意外伤害、重疾、医疗等保险的基本需求,通过为建档立卡贫困人口定制专属保险保障方案,实现“交的少一点、保的多一点、赔的快一点”,增强贫困人口风险防范能力,防止贫困人口因疾病、意外陷入持续贫困。

丰富贫困地区金融服务渠道。持续深化与涉农主管部门、农技协、人社局、地方商会和媒体的合作,发挥桥梁作用,推进“融资+融智”与“扶贫+扶智”综合服务模式,开展农技培训和金融知识教育,增强贫困户运用金融工具能力。利用邮政集团内物流、资金流、信息流“三流合一”的优势,支持贫困地区特色农产品网上销售,依托“邮乐网”等涉农电商平台,以邮乐联名卡为载体,推广“掌柜贷”“消费贷”等网贷新产品,不断优化电商贷等现有产品,减少贫困地区金融服务的空间障碍,扩大金融服务覆盖面。

## 美好生活 暖心随行

· 邮储银行手机银行5.0 ·



扫码关注官方微信



欢迎下载手机银行



## 万水千山总是情 带我回家行不行

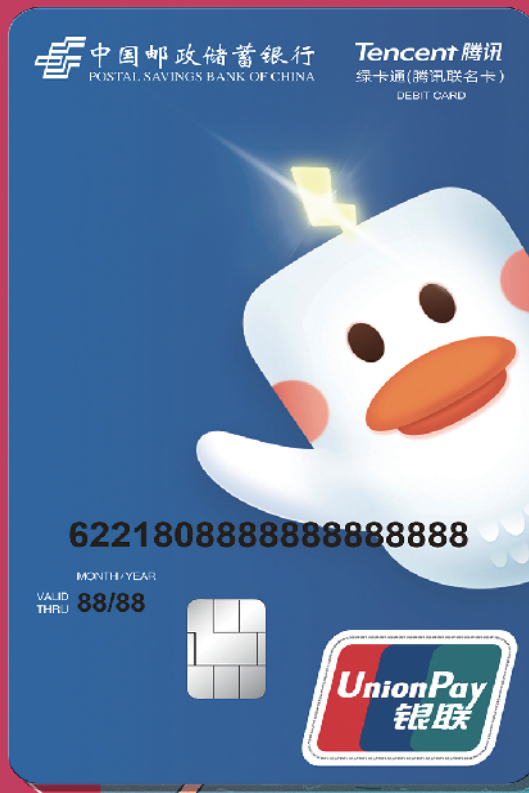

#一张会闪闪发光的卡#



中国邮政储蓄银行腾讯联名卡  
前方高萌,鸭鸭来轰!

#一张会闪闪发光的卡#

中国邮政储蓄银行  
POSTAL SAVINGS BANK OF CHINA

进步 与您同步

## 不必排队等待 智能柜员机一站搞定

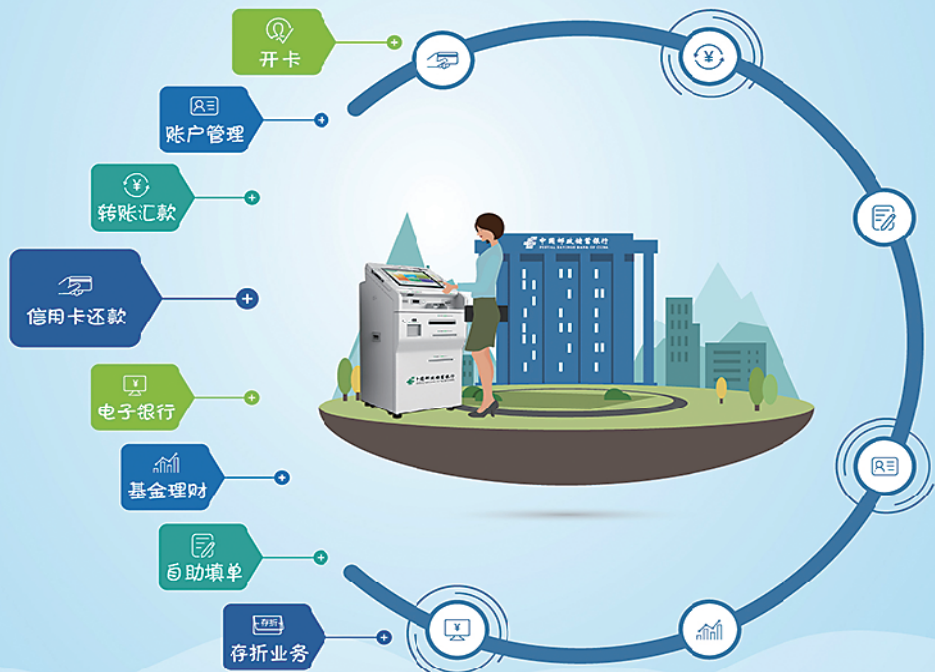

客户服务热线: 95580

网址: www.psbc.com

股票代码: 1658.HK



中国邮政储蓄银行

中国邮政