坦然的心，最美

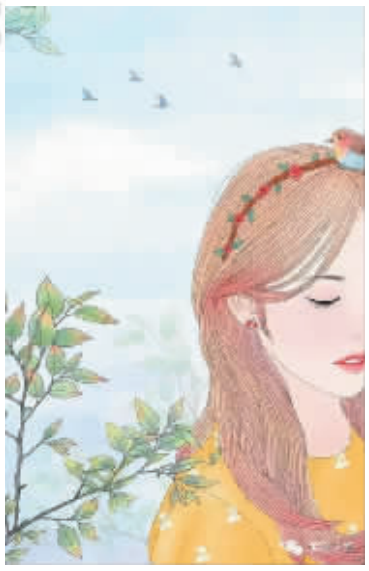

活着真叫累，有人这么感喟。活着真叫烦，更有人这么嘘叹。活着真的美丽，而我却喜欢这么对生活总结。

寻找了千百种理由之后，才发现：生活在我的视野下呈现出与他人的不同，不是生活赐予我什么不同，却仅仅是因为，在我胸襟之中，盈盈的盛满这么两个字：坦然。

我坦然，于是我心美丽。我心美丽，于是我的人生跟着美丽。

坦然是一种失意后的乐观。曾经看到那些假日垂钓者，一大早出门，夕阳之下拎着空空的鱼篓回家的时候，仍是一路欢歌，不禁讶然：付出了一天的等待却一无所获，怎么还可以如此欢乐满怀？

他们给我的回答却是：鱼不咬我的钩那是它的事，我却钩上来一天的快乐。对钓鱼的人来说，原来最好的鱼便是快乐。

坦然是沮丧时的一点调适。曾经看到那些下零点班的纺织女工，写满倦意的脸上却交织着与朝霞一样灿烂的笑靥，我便想：女孩子从事这种职业怎么说也不是最让人满意的呀！

她们给我的回答却是：公主永远只有一个。但如果没人为她编织出那么多彩锦，一个公主也没有哇！对织布的人来说，原来最美的那匹布却是穿在了自己的身上。

坦然是平淡中的自信。曾经看到过一个扫了三十几年大街的老伯，每天把一条长长的大街扫得一尘不染，让上早班的人灿然走过。我便想：这么几十年这样平平淡淡地过，这老伯可以说是小城里生活得最不顺心的一个了。

他给我的回答却是：这条街只有我扫得最干净。对扫街的人来说，原来扫得最清洁的恰恰是自己的心。

忽然想起泰戈尔最有名的一句诗：“天空不留下鸟的痕迹，但我已飞过。”这不就是对“坦然”所作最好的诠释？是的，许多的事得失成败我们不可预料，也承担不起。

我们只需尽力去做，求得一份付出之后的坦然和快乐；许多的人我们捉摸不透防不胜防，往往是我们想走近，人家却早已设起屏障。我们不必计较，我们唯一能做的是，在我们必须面对他们的时候，奉上我们的真心，然后感铭自己的博大。

许多的选择如果能让我们抓住，我们才有可能抵达成功的彼岸。但我们一次一次失去机会，没有关系，那只是命运剥夺你活得伟大的权利！

记住：没有蓝天的深邃可以有白云的飘逸，没有大海的壮阔可以有小溪的优雅，没有原野的芬芳可以有小草的翠绿！

生活中没有旁观者的席位，我们总能找到自己的位置，自己的光源，自己的声音！

我们有美的胸襟，我们才活得坦然；我们活得坦然，生活才给我们快乐的体验。 （广美）

婚礼仪式

自己出钱当演员
在别人的摆布下作秀
黄渝文

见壶如见人　功夫在壶外
徐进

相信第一眼

他并不主张先冷静地把对方宏观微观纵观横观地分析一溜够，再下取舍的决心，而注重双方接触时的直感。

对姑娘，要是你第一眼就能生出一种亲近她的愿望来，这就算成了一半了。至于双方的毛病，再大也不过是两座冰山，异性相吸，炽热的爱火能把它们慢慢化开。

可如果两个人一见面谁都不能引起对方兴趣来，那就歲泥了，冰山将永远森然相对，事情就准成不了。

有得必有失

一个过于痴迷的人，一旦喜欢上某个女人，就会把别的一切统统抛弃。跟上这种冲动的男人也许可以拥有一段毕生难忘的激情，但几乎肯定也会把未来的生活弄得死去活来、一塌糊涂。

女性推理

男人总希望自己的女人安分一些，专一一些，这对女人倒也不是坏事，至少说明他是爱你的，否则，管你跟谁呢。

不是金子不会发光

女孩子剃野小子式的头，穿中性服装，就没女人味了，而且一般都是长得太一般的女孩才有意把自己打扮得这么另类，有遮丑的作用。她们以为另类都是单一路，很难互相比较，其实比较还是容易的，男人看女人，是美是丑还能看不清？

让爱情善始善终

结束一场爱情，并不意味着你失去了什么。如果说激情相爱是短暂的，而对爱的向往和赞美才算是永恒的话，那么，你得到了永恒。所以用不着后悔也用不着憎恨，而且，你还应该让这场爱情善始善终。就像对待你亲身亲历创作出来的一件作品那样，每个细节、每个人物，都应当让他们有个完整的结尾和最后的交代。 （海岩）

■本报地址：河南省周口市周口大道 ■邮政编码：466099 ■广告许可证号：豫周工商广字第 0002 号 ■本市每份零售价：0.60 元 ■周口日报社印务中心印刷